



Matemáticas

Nombre: Miguel Vásquez Acosta

Correo: matematica2vespertina@centcap.cl

Fecha: 04 de abril de 2024



Problemas de ingreso

Contactarse: Claudia Landeros

Teléfono: +56 9 5220 8258

Correo: licitaciones@centcap.cl

Puntos importantes:

- Leer los protocolos de Convivencia y de Evaluación
- Informar vía correo cualquier situación (ausencia, retraso al ingreso de clases, etc.) con copia a coordinadora del programa (Claudia Landeros licitaciones@centcap.cl)
- Avisar si se retiran antes de terminar la clase y así considerarlos en la asistencia.

Números y Operaciones aritméticas

Quizás lo primero que pensaste fue: “se me olvidó”, “no me acuerdo de nada”, “no sé nada”, “de qué está hablando?”, “otra vez matemática, pufff”

NÚMEROS ENTEROS (CONJUNTO Z)

¿Qué son los números enteros?

El conjunto Z, proviene del alemán: Zahlen que significa “números”.

Los números enteros es el conjunto de los números Naturales, (1,2,3,...etc.), del número cero y del conjunto de los números negativos, (-1,-2,-3,...etc.).

Números enteros

Números positivos: naturales

Cero

Números negativos

Recta numérica

- La recta numérica se utiliza para identificar un número o bien compararlo.
- Para construir una recta numérica, debes tener en cuenta el número de inicio y el de término, además se debe graduar, acorde a los números que se encuentran en ella.

Ejemplo:



**El número de inicio es 0 y el de término 4.500 .
Se gradúa cada 1.500 unidades.**

Recta numérica

- ▶ En la recta numérica, los números enteros positivos (+) se ubican a la derecha del cero (0), y los enteros negativos (-), a la izquierda.
- ▶ Al sumar un número positivo a un número entero, el desplazamiento en la recta numérica se realiza hacia la derecha.
- ▶ Al sumar un número negativo a un número entero, el desplazamiento en la recta numérica se realiza hacia la izquierda.

Recta Numérica

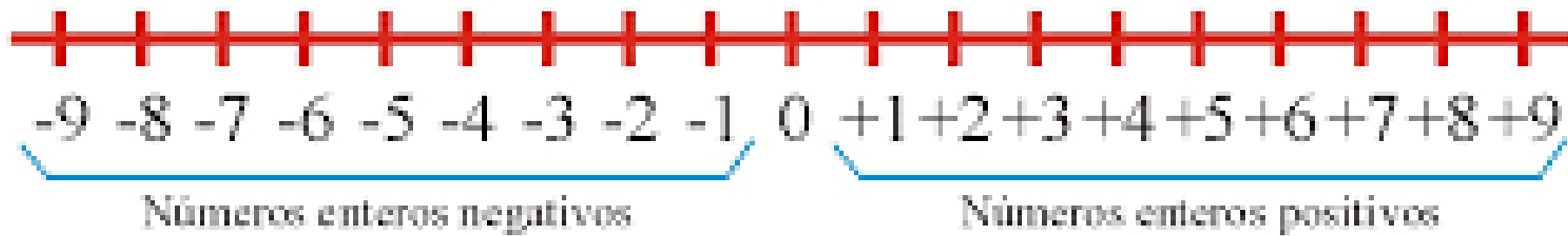

NÚMEROS POSITIVOS Y NEGATIVOS

- ▶ Los números negativos son los que están por debajo del 0. Se escriben con el signo menos delante:

$-1, -2, -3, -4, -5, \dots$

- ▶ Cuando un número no lleva signo se entiende que es positivo.

$3 = +3 \quad 5 = +5$

Ejemplos:

Estamos a 8 grados. $\longrightarrow +8$

Estamos a 8 grados bajo 0. $\longrightarrow -8$

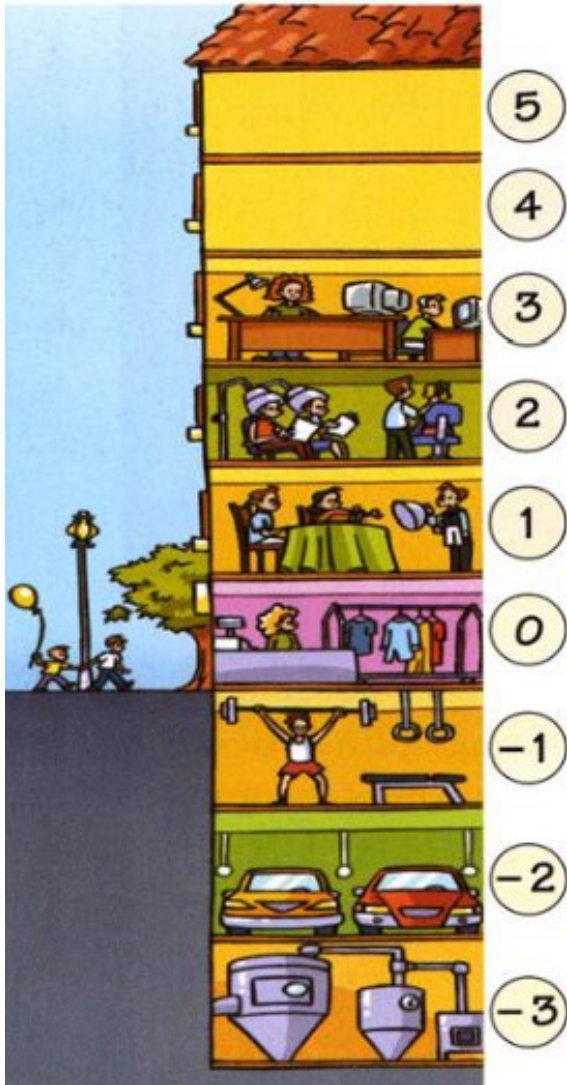

NÚMEROS POSITIVOS Y NEGATIVOS

Sexto piso: +6

Segundo sótano: -2

Segundo piso: +2

Tercer sótano: -3

Actividades:

1. Representa en los termómetros.

a. 3°C bajo cero

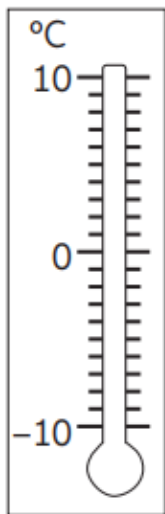

b. 5°C

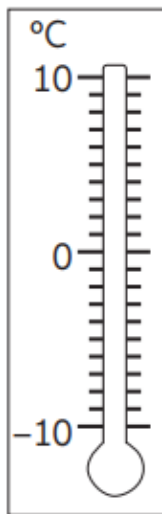

c. 9°C bajo cero

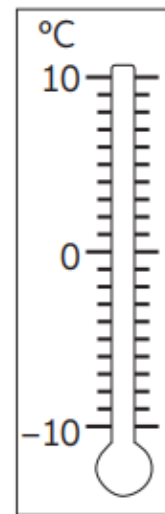

2. Escribe V si la afirmación es verdadera o F si es falsa.

a. _____ 2,75 es un número natural.

b. _____ -22 es un número entero.

c. _____ -239045 es un número entero negativo.

d. _____ 34 es un número entero positivo.

Actividades:

3. Relaciona cada situación con un número entero.

a. Una pérdida de \$23 000.

b. 15 pasos hacia atrás.

c. No hay variación de temperatura.

d. Tres pisos hacia abajo.

4. Completa con $>$ o $<$ según corresponda.

a. -19 _____ 19

b. 23 _____ -124

c. 0 _____ 12

d. -76 _____ -45

e. 33 _____ -33

f. -1000 _____ -999

Representa en la recta numérica cada conjunto de números y determina cuál es menor.

a. $-7, 4, -5, -10, 9, -2, 1$



b. $-100, 200, -500, 400, 600, -300$



c. $12, -8, -15, 20, -35, 30, -10$



Escribe el menor y el mayor número de cada conjunto.

	Menor	Mayor
a. -15, 10, -8, -20, 25, 40, -25, -16, 20, -40	<input type="text"/>	<input type="text"/>
b. -76, 35, -45, -12, 8, 17, 21, -47, 10, -82	<input type="text"/>	<input type="text"/>
c. 34, -25, -88, 89, 43, -76, -33, 55, -68, 9	<input type="text"/>	<input type="text"/>

Escribe tres números enteros menores y tres mayores que el de la columna central.

Menores				Mayores		
<input type="text"/>	<input type="text"/>	<input type="text"/>	-32	<input type="text"/>	<input type="text"/>	<input type="text"/>
<input type="text"/>	<input type="text"/>	<input type="text"/>	0	<input type="text"/>	<input type="text"/>	<input type="text"/>
<input type="text"/>	<input type="text"/>	<input type="text"/>	-77	<input type="text"/>	<input type="text"/>	<input type="text"/>
<input type="text"/>	<input type="text"/>	<input type="text"/>	123	<input type="text"/>	<input type="text"/>	<input type="text"/>

NÚMEROS ENTEROS

El conjunto de números enteros \mathbb{Z} está formado por:

- Los naturales \mathbb{N} , que son los positivos $+1, +2, +3, +4, \dots$
- El cero 0
- Los negativos $-1, -2, -3, -4, \dots$

Los números enteros se representan en la recta numérica:

